

**INGENIERIA RURAL  
ADECUACIÓN DE SENDEROS**

**Adecuación de sendero para personas con movilidad reducida, en el Parque Natural Batuecas-Sierra de Francia (Salamanca).**

Término municipal de Nava de Francia (Salamanca)

2007

«Adecuación del sendero PRCSA-17 como senda accesible, del Parque Natural Batuecas-Sierra de Francia (Salamanca)»

Cliente: FUNDACIÓN DEL PATRIMONIO NATURAL DE CASTILLA Y LEÓN

Importe del contrato:

223.654,51 €

Objeto:

- Adecuación de sendero para personas con movilidad reducida mediante:
  - o Pasarela de madera
  - o Pavimento de hormigón impreso
  - o Pavimento de aripac
  - o Acotamiento lateral mediante traviesas a modo de bordillo
  - o Señalización adaptada

La obra, situada en el Parque Natural de Batuecas-Sierra de Francia, ha conseguido adaptar un antiguo sendero en uno totalmente accesible para personas con movilidad reducida. Su recorrido de 1,675 m circular discurre por tramos urbanos de El Casarito, huertas de castaños, bosque de robles y castaños centenarios. Bancos, mesas y cartelería adaptada son algunas de las estructuras de madera empleadas que complementan el estable pavimento empleado. El sendero se compone básicamente de tres tramos diferentes: pasarela de madera, aripac y hormigón impreso, éstos dos últimos acompañados en ambos lados por traviesas de madera que actúan a modo de bordillos tan necesarios para personas con discapacidad visual.

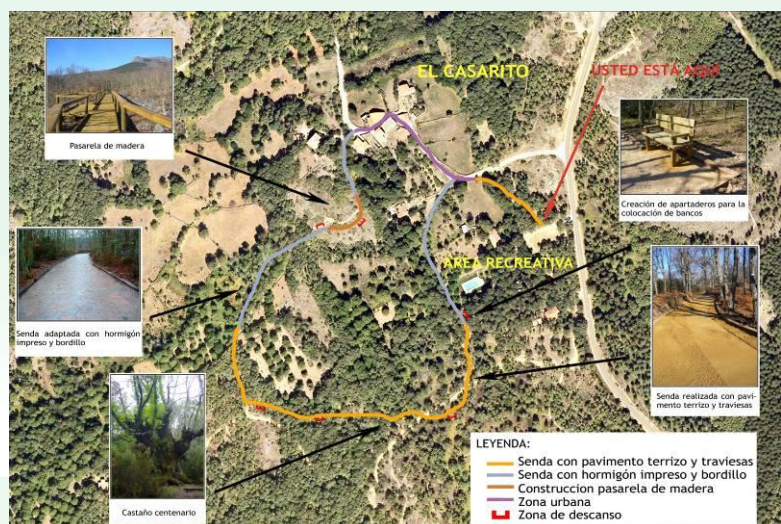

## HORMIGÓN IMPRESO



## ARIPAC



## OTROS ELEMENTOS

